

ภาคผนวก ก

คู่มือการติดตั้งระบบ

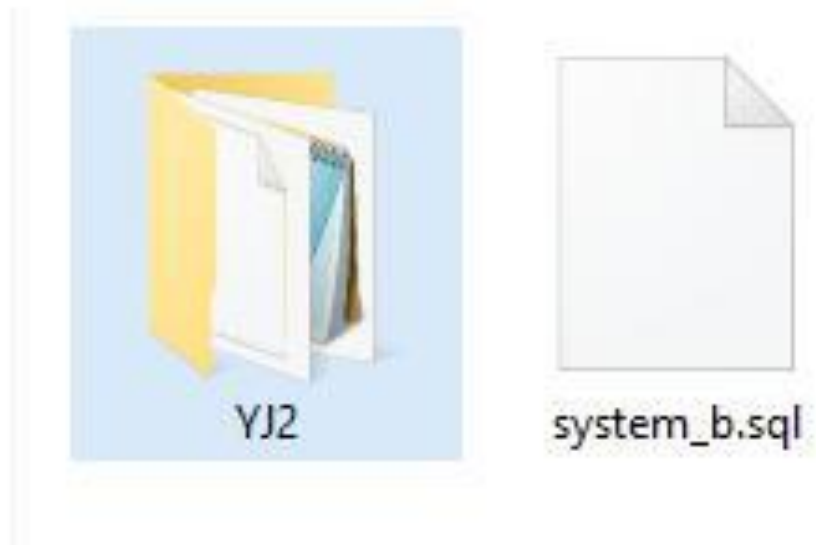

ภาพที่ ก.1 ไฟล์โปรแกรม และ ฐานข้อมูล จาก DVD

## 1. ขั้นตอนการเพิ่มฐานข้อมูล ระบบบริหารจัดการร้านยิงเจริญไฟวีล 2

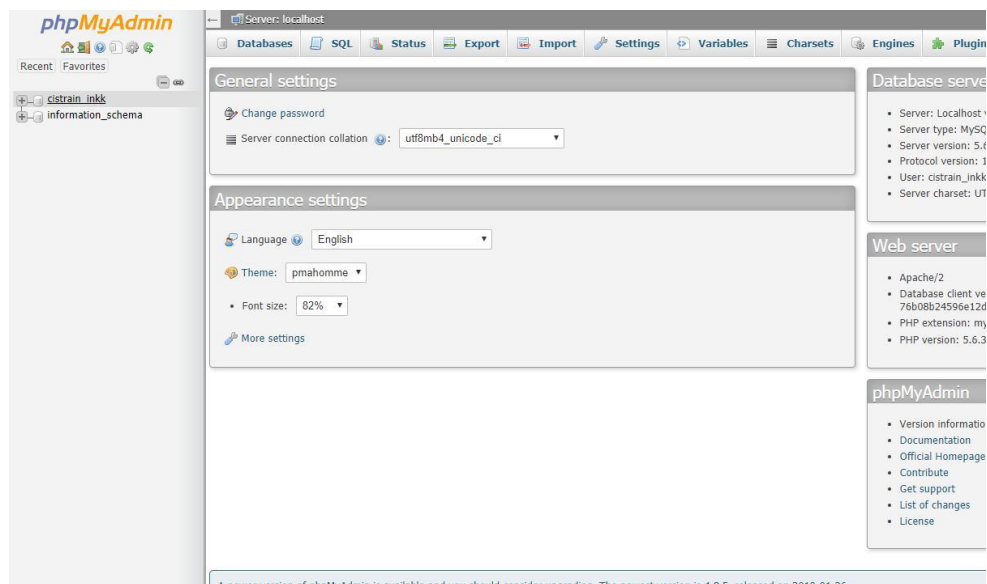

ภาพที่ ก.2 ขั้นตอนการเพิ่มฐานข้อมูลขั้นตอนที่ 1

จากภาพที่ ก.2 เข้าสู่หน้าเว็บจัดการฐานข้อมูล <http://27.254.87.177:81/phpmyadmin>

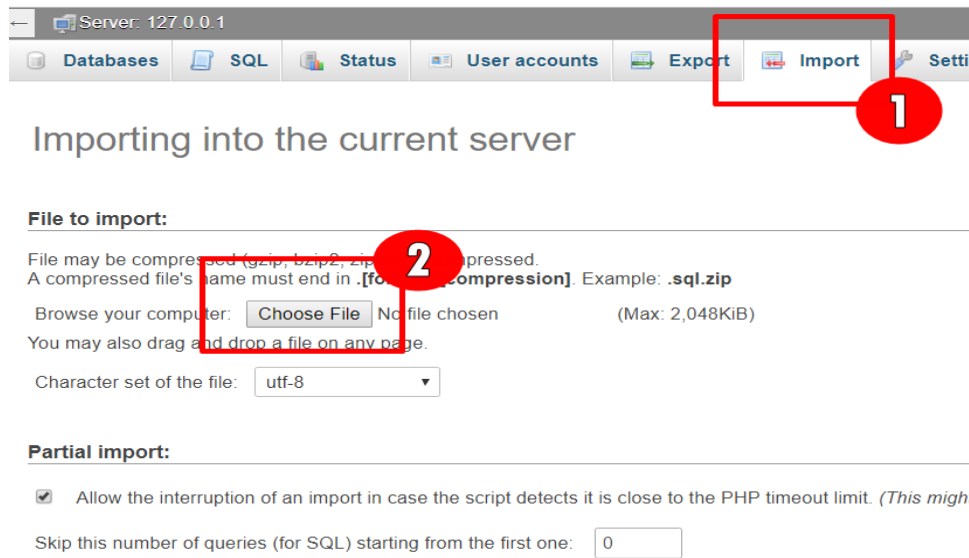

ภาพที่ ก.3 หน้าแสดงขั้นตอนการเพิ่มฐานข้อมูล ขั้นตอนที่ 2

จากภาพที่ ก.3 หมายเลขที่ 1 เมื่อคลิกยังปุ่มดังกล่าวจะมายังหน้านำเข้าข้อมูล หมายเลขที่ 2 ได้ชื่อฐานข้อมูลที่เพิ่มในขั้นตอนที่ 2 หมายเลขที่ 2 ทำการเพิ่มฐานข้อมูลจากไฟล์ SQL ที่อยู่ในแผ่น DVD

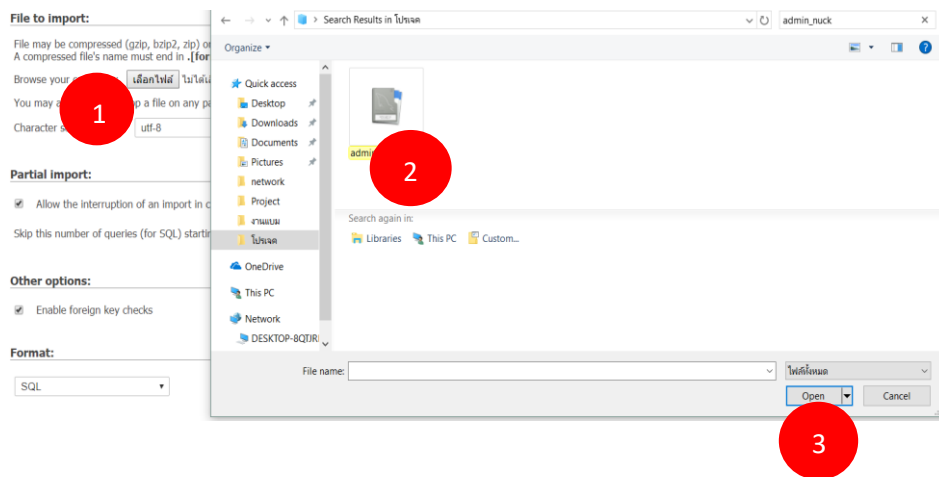

ภาพที่ ก.4 หน้าแสดงขั้นตอนการเพิ่มฐานข้อมูล ขั้นตอนที่ 3

จากภาพที่ ก.4 หมายเลขที่ 1 เลือกไฟล์จากแผ่น DVD ที่ชื่อ system\_b.sql

**Format:**

SQL

**Format-specific options:**

SQL compatibility mode: NONE

Do not use AUTO\_INCREMENT for zero values

**Go**

ภาพที่ ก.5 หน้าแสดงขั้นตอนการเพิ่มฐานข้อมูล ขั้นตอนที่ 4  
จากภาพที่ ก.5 เมื่อเลือกไฟล์ฐานข้อมูล กดปุ่มหมายเลข 1 เพื่อเพิ่มข้อมูล

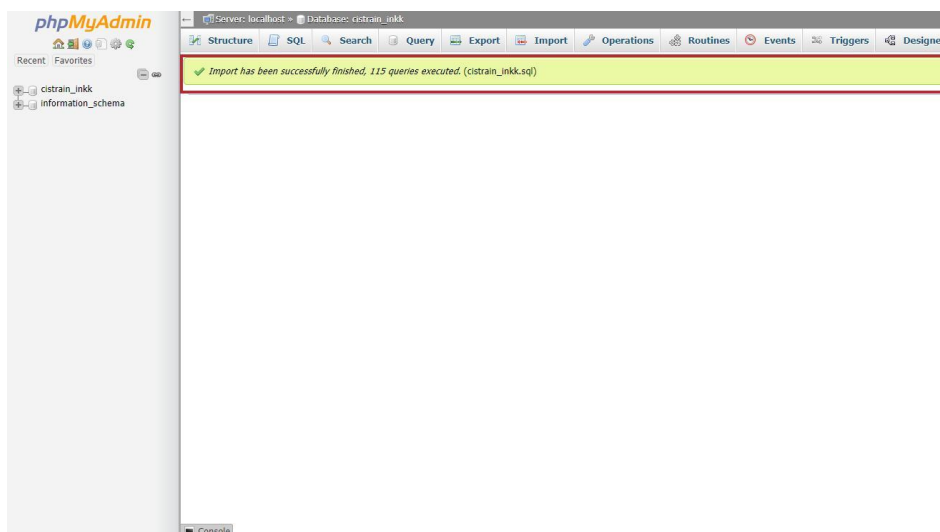

ภาพที่ ก.6 หน้าแสดงขั้นตอนการเพิ่มฐานข้อมูล ขั้นตอนที่ 5  
ภาพที่ ก.6 ถ้ามีข้อความขึ้นตามภาพแสดงว่าการติดตั้งฐานสำเร็จ แต่ถ้าไม่เป็นไปตามภาพให้  
กลับไปทำขั้นตอนที่ 1 ใหม่อีกครั้ง

Table	Action	Rows	Type	Collation	Size	Overhead
cart_order_sell	★ Browse Structure Search Insert Empty Drop	1	InnoDB	utf8_general_ci	16 KB	--
cart_repair	★ Browse Structure Search Insert Empty Drop	0	InnoDB	utf8_general_ci	16 KB	--
employee	★ Browse Structure Search Insert Empty Drop	6	InnoDB	utf8_general_ci	32 KB	--
group_menu	★ Browse Structure Search Insert Empty Drop	8	InnoDB	utf8_general_ci	16 KB	--
income	★ Browse Structure Search Insert Empty Drop	28	InnoDB	utf8_general_ci	16 KB	--
log_user	★ Browse Structure Search Insert Empty Drop	0	InnoDB	utf8_general_ci	32 KB	--
log_user_login	★ Browse Structure Search Insert Empty Drop	287	InnoDB	utf8_general_ci	64 KB	--
map_menu_role	★ Browse Structure Search Insert Empty Drop	33	InnoDB	utf8_general_ci	48 KB	--
member	★ Browse Structure Search Insert Empty Drop	2	InnoDB	utf8_general_ci	16 KB	--
menu	★ Browse Structure Search Insert Empty Drop	17	InnoDB	utf8_general_ci	32 KB	--
order_sell	★ Browse Structure Search Insert Empty Drop	9	InnoDB	utf8_general_ci	32 KB	--
order_sell_detail	★ Browse Structure Search Insert Empty Drop	14	InnoDB	utf8_general_ci	48 KB	--
product	★ Browse Structure Search Insert Empty Drop	13	InnoDB	utf8_general_ci	80 KB	--
product_brand	★ Browse Structure Search Insert Empty Drop	8	InnoDB	utf8_general_ci	16 KB	--
product_category	★ Browse Structure Search Insert Empty Drop	11	InnoDB	utf8_general_ci	16 KB	--
product_status	★ Browse Structure Search Insert Empty Drop	2	InnoDB	utf8_general_ci	16 KB	--
ref_user_status	★ Browse Structure Search Insert Empty Drop	3	InnoDB	utf8_general_ci	16 KB	--
repair	★ Browse Structure Search Insert Empty Drop	10	InnoDB	utf8_general_ci	16 KB	--
repair_detail	★ Browse Structure Search Insert Empty Drop	9	InnoDB	utf8_general_ci	32 KB	--
repair_status	★ Browse Structure Search Insert Empty Drop	2	InnoDB	utf8_general_ci	16 KB	--
repair_type	★ Browse Structure Search Insert Empty Drop	2	InnoDB	utf8_general_ci	16 KB	--
role	★ Browse Structure Search Insert Empty Drop	7	InnoDB	utf8_general_ci	16 KB	--
user	★ Browse Structure Search Insert Empty Drop	6	InnoDB	utf8_general_ci	48 KB	--

ภาพที่ ก.7 หน้าแสดงขั้นตอนการเพิ่มฐานข้อมูล ขั้นตอนที่ 6

ภาพที่ ก.7 คือฐานข้อมูลทั้งหมดของโปรแกรมระบบจัดการการบริหารร้านยี่งเจริญไฟวีล 2

## 2. การติดตั้งโปรแกรม ระบบจัดการบริหารร้านยี่งเจริญไฟวิล 2



ภาพที่ ก.8 หน้าแสดงขั้นตอนการติดตั้งโปรแกรม ขั้นตอนที่ 1  
ภาพที่ ก.8 ให้ดาวน์โหลดโปรแกรม FileZilla จากเว็บ <https://filezilla-project.org/>

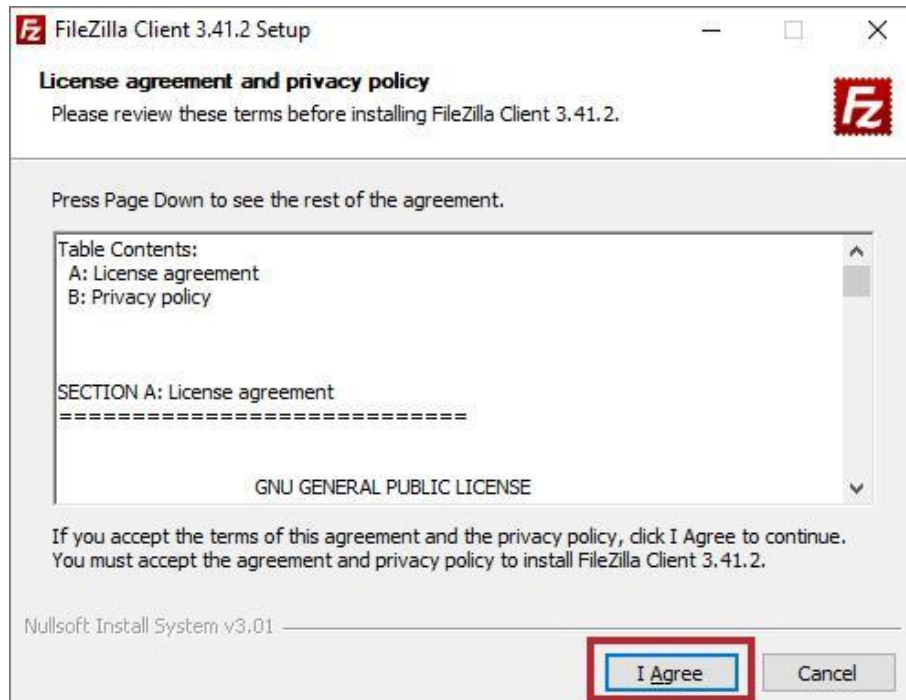

ภาพที่ ก.9 หน้าแสดงขั้นตอนการติดตั้งโปรแกรม ขั้นตอนที่ 2  
ภาพที่ ก.9 ทำการกดปุ่ม I Agree

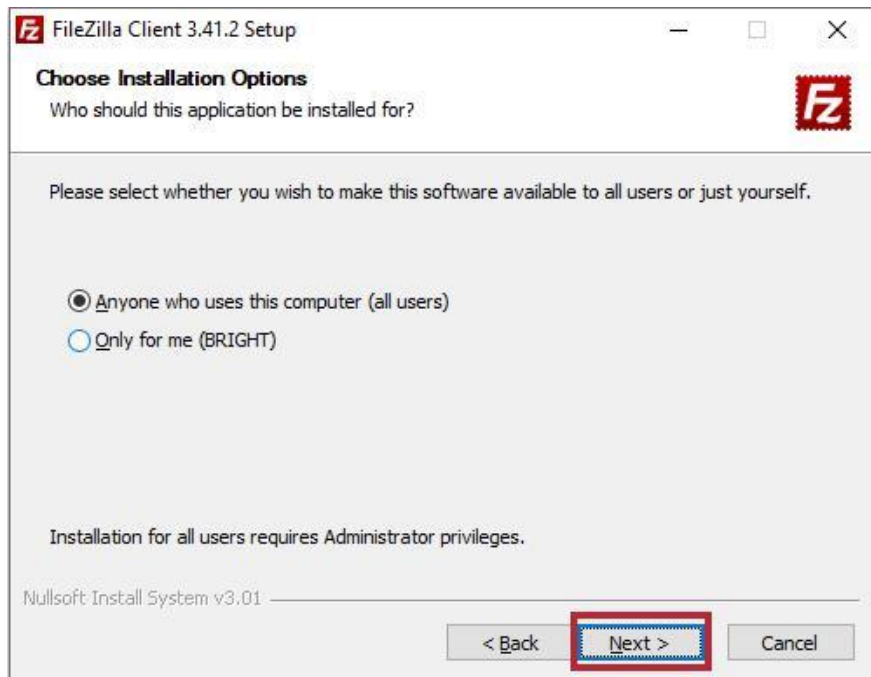

ภาพที่ ก.10 หน้าแสดงขั้นตอนการติดตั้งโปรแกรม ขั้นตอนที่ 3  
ภาพที่ ก.10 ทำการกดปุ่ม Next

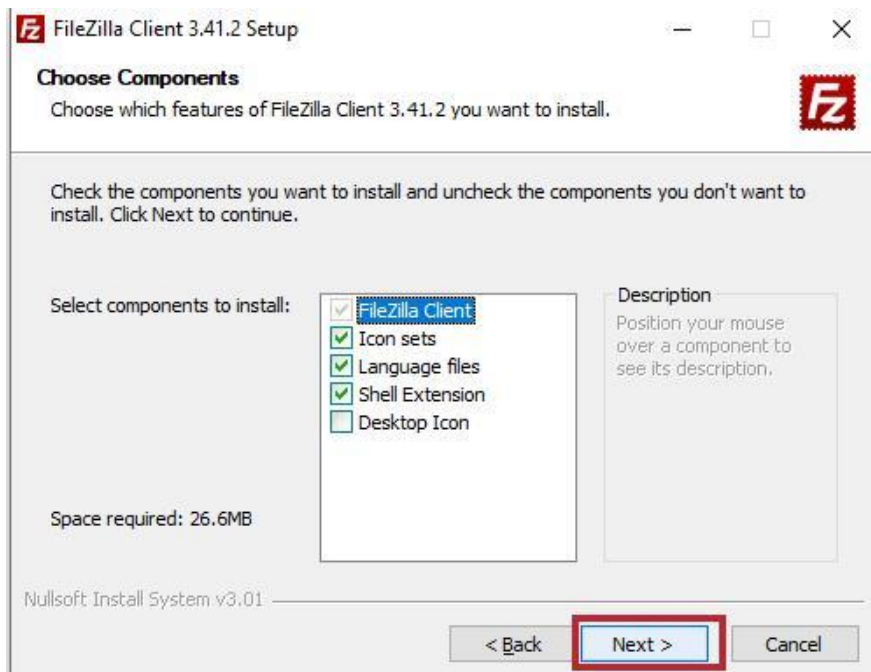

ภาพที่ ก.11 หน้าแสดงขั้นตอนการติดตั้งโปรแกรม ขั้นตอนที่ 4  
ภาพที่ ก.11 ทำการกดปุ่ม Next

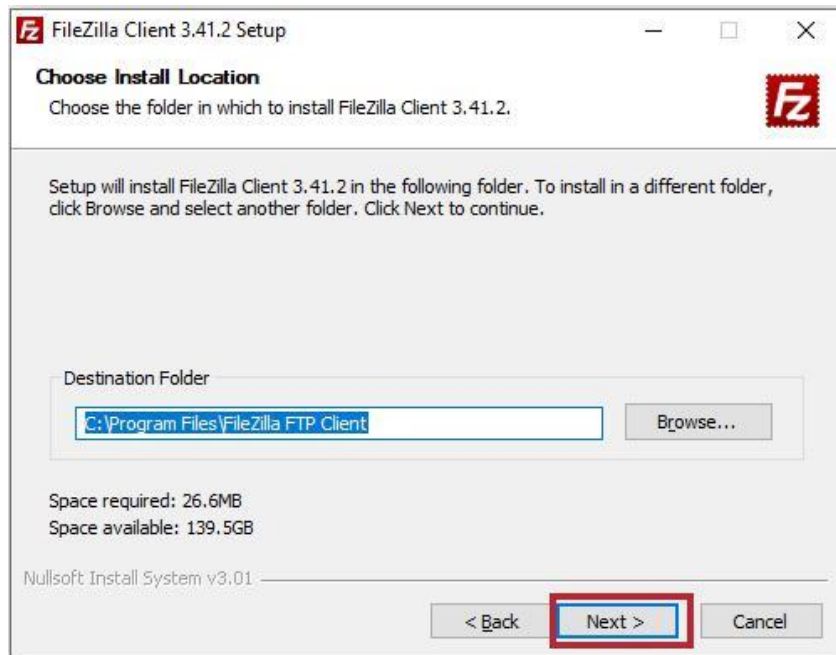

ภาพที่ ก.12 หน้าแสดงขั้นตอนการติดตั้งโปรแกรม ขั้นตอนที่ 5  
ภาพที่ ก.12 ทำการกดปุ่ม Next

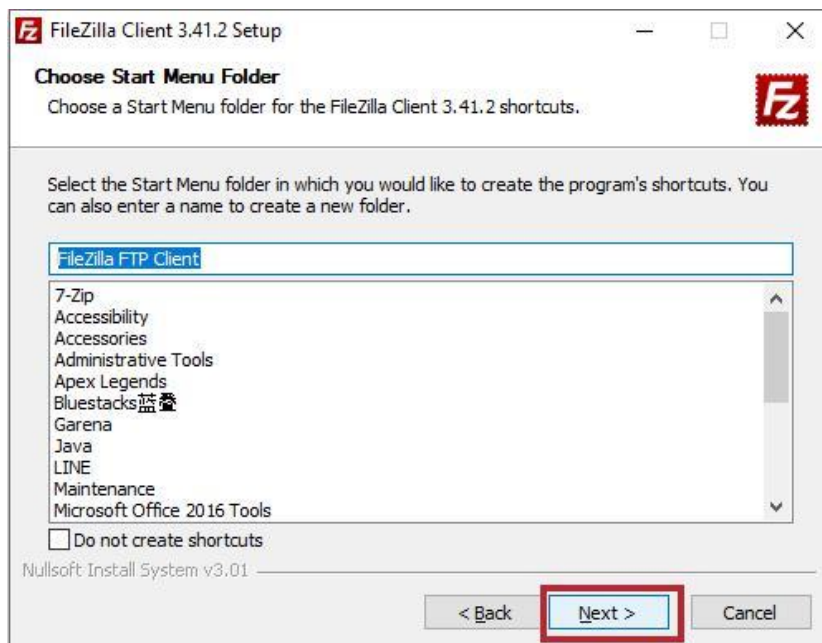

ภาพที่ ก.13 หน้าแสดงขั้นตอนการติดตั้งโปรแกรม ขั้นตอนที่ 6  
ภาพที่ ก.13 ทำการกดปุ่ม Next



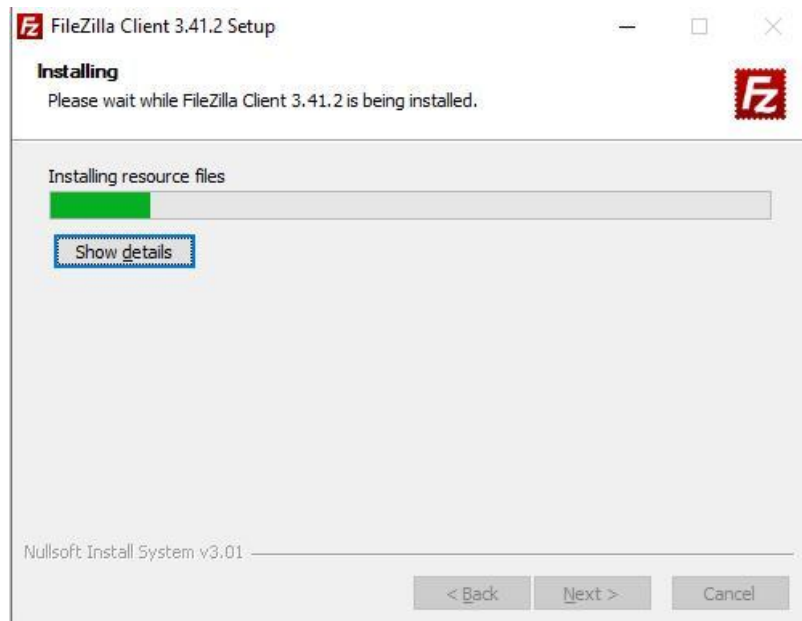

ภาพที่ ก.14 หน้าแสดงขั้นตอนการติดตั้งโปรแกรม ขั้นตอนที่ 7  
ภาพที่ ก.14 รอจนโปรแกรมทำการติดตั้งเสร็จ

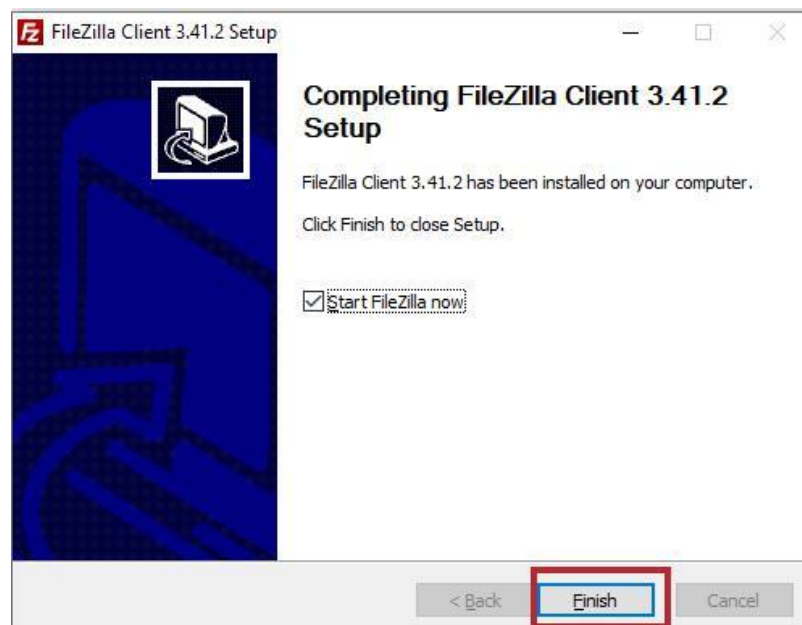

ภาพที่ ก.15 หน้าแสดงขั้นตอนการติดตั้งโปรแกรม ขั้นตอนที่ 8  
ภาพที่ ก.15 โปรแกรมทำการติดตั้งเสร็จสิ้น จากนั้นทำการกด Finish

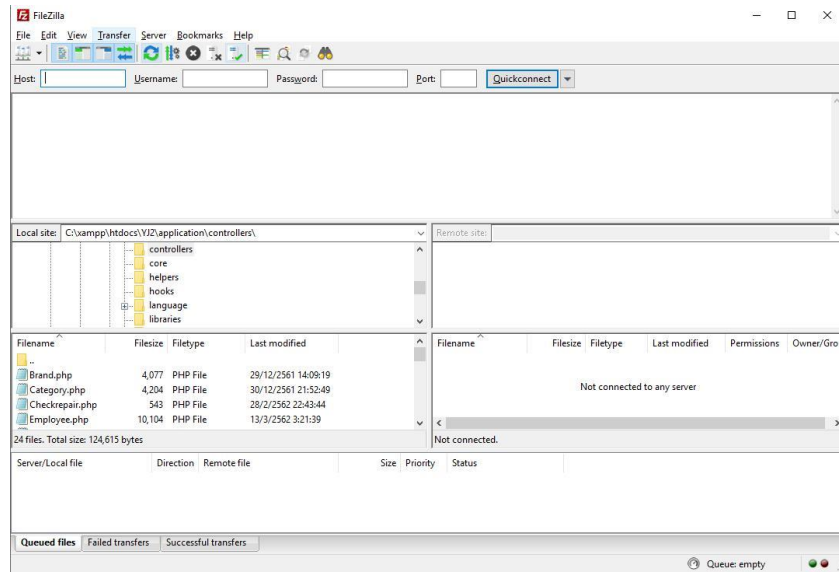

ภาพที่ ก.16 หน้าแสดงขั้นตอนการติดตั้งโปรแกรม ขั้นตอนที่ 9  
ภาพที่ ก.16 หน้าจอโปรแกรม FileZilla

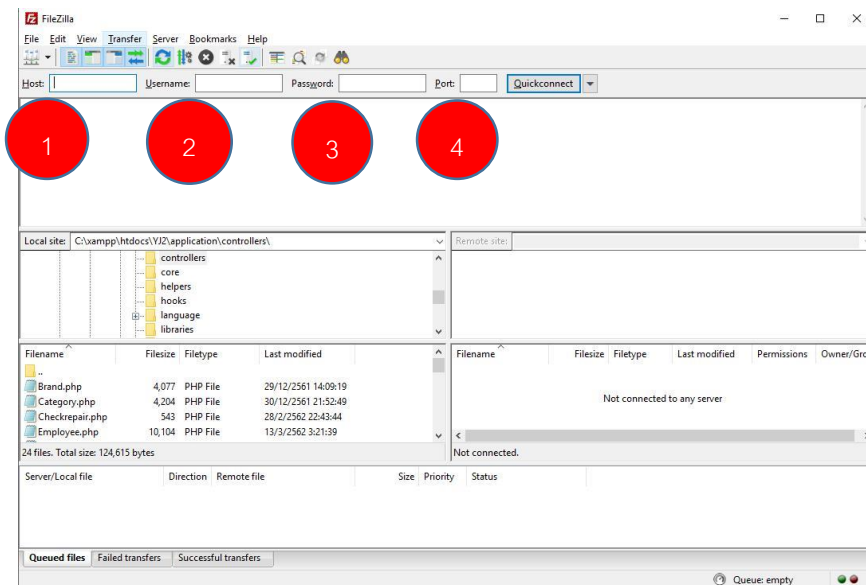

ภาพที่ ก.17 หน้าแสดงขั้นตอนการติดตั้งโปรแกรม ขั้นตอนที่ 10

ภาพที่ ก.17 ทำการกรอก Hostname = cis-training.com, Username = inkk@cis-training.com, Password = mal2iiks, Post = 2121 ที่ช่อง 1 2 3 4 ตามลำดับ

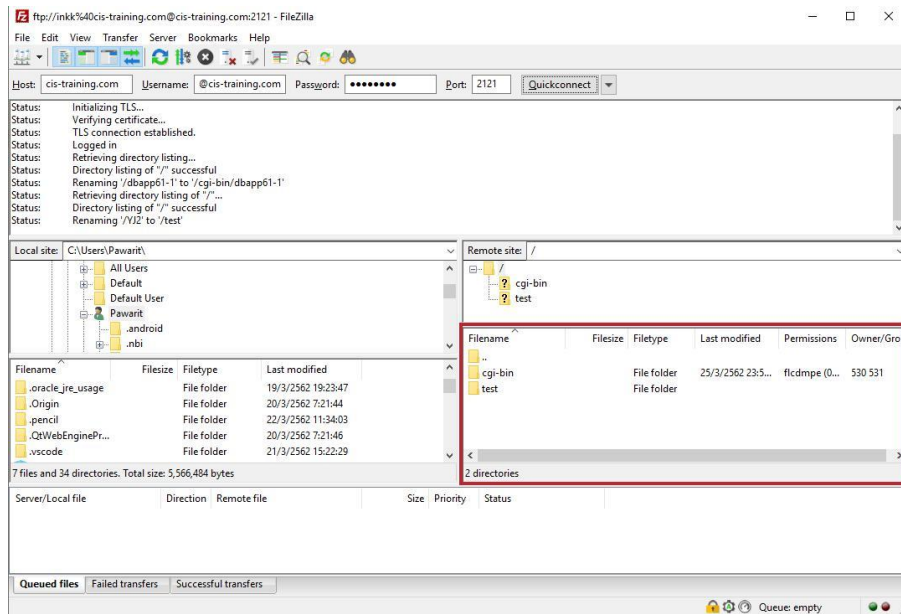

ภาพที่ ก.18 หน้าแสดงขั้นตอนการติดตั้งโปรแกรม ขั้นตอนที่ 11

ภาพที่ ก.18 ทำการลากไฟล์เตอร์ YJ2 จากแผ่น DVD ลงในหน้าต่างตามภาพที่มีการตีกรอบไว้

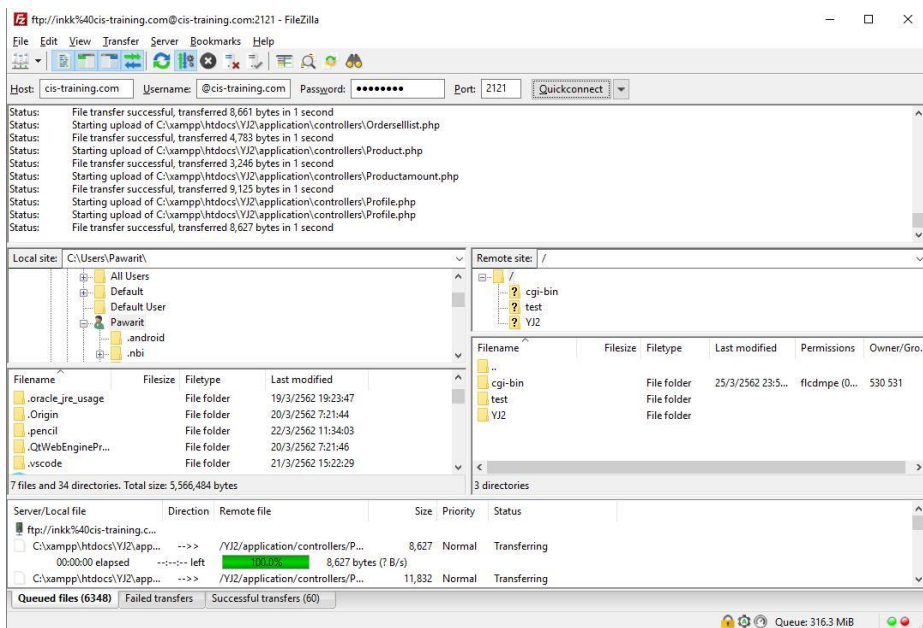

ภาพที่ ก.19 หน้าแสดงขั้นตอนการติดตั้งโปรแกรม ขั้นตอนที่ 12

ภาพที่ ก.19 รอนจนกว่าโปรแกรมจะทำการ Upload ตัวโปรแกรมที่เราจะทำการติดตั้งเสร็จสมบูรณ์

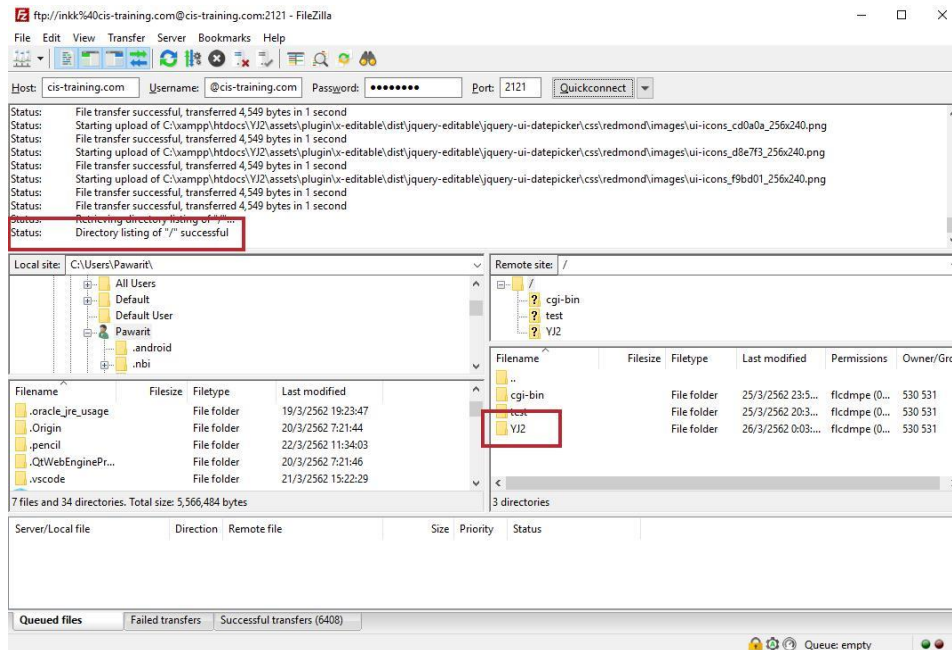

ภาพที่ ก.20 หน้าแสดงขั้นตอนการติดตั้งโปรแกรม ขั้นตอนที่ 13

ภาพที่ ก.20 ทำการ Upload โปรแกรมเสร็จสิ้น

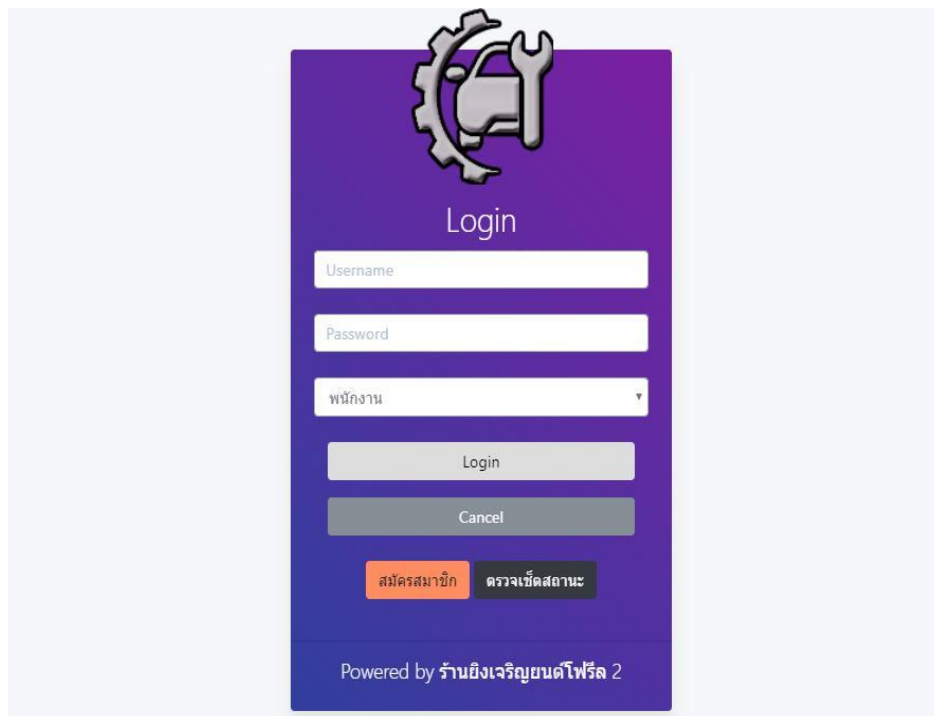

ภาพที่ ก.21 หน้าแสดงขั้นตอนการติดตั้งโปรแกรม ขั้นตอนที่ 14

ภาพที่ ก.21 เข้าสู่หน้าเว็บแอปพลิเคชันผ่านเบราว์เซอร์ด้วย Url: <http://inkk.cis-training.com/YJ2>